AI・システム・アプリ開発に必要な開発体制を、ムダなく構築。

アジャイル開発パートナー

サービス資料

事業概要

専用プラットフォーム

伴走

必要な
開発体制だけ依頼

システム開発をお考えの企業様

アジャイル開発
パートナー

厳正な
審査をクリア

日本人・海外のエンジニア

6つのメリット

01

急な変更にも柔軟に対応可能

新規事業では、リリースまで仕様が変わらないことは稀です。
First Creationの月額制アジャイル開発サービスは、開発チームのリソースに対する月額契約のため、仕様変更や機能追加にも柔軟に対応できます。

02

厳しい規定をクリアしたエンジニアチームをアサイン

豊富な開発実績を持つ私たちが、あなたのビジネスに必要なシステム開発を実現するエンジニアのみをアサインして、チームを作ります。
日本人エンジニアが体制設計を行い、スキルマップと責任分担を明確化することで、「速いのに丁寧」な進行と高品質を両立します。

03

開発知識がなくても安心してご相談いただけます

開発に関する専門知識がなくても、「こんなシステムがあったらいい」「こういうことを実現したい」という段階からご相談いただけます。
First Creationでは、企画整理・要件整理・仕様設計まで含めてご提案が可能です。

6つのメリット

04

リソースに対するお支払いなので固定費のコントロールが可能

First Creationの月額制アジャイル開発サービスは、通常の受託開発での一括請負契約と違い、成果物ではなく、システム開発にかかる稼働分(リソース)をお約束する契約形態なので、万が一、開発途中で予算変更が起こったような場合でも、計画の練り直しが可能です。

05

マーケティング視点での開発が可能

開発を「費用対効果」で考える体制です。開発費と販売費の最適なバランスを意思決定に反映し、MVP→広告→検証→改善のサイクルを高速で回すことで、最小の獲得コストで最大の売上インパクトを目指します。

06

内製化まで見据えた“育成・引き継ぎ設計”

初日からブラックボックスにしません。開発に関わる仕様書・チェックリスト・デプロイ手順まで整備し、スプリント終盤にはロールを段階的にスワップしてハンドオーバーのリハーサルを実施。契約終了後も速度と品質が落ちないよう、内製運用まで支えます。

アウトソーシングでは出会えない、プロエンジニアが多数在籍！

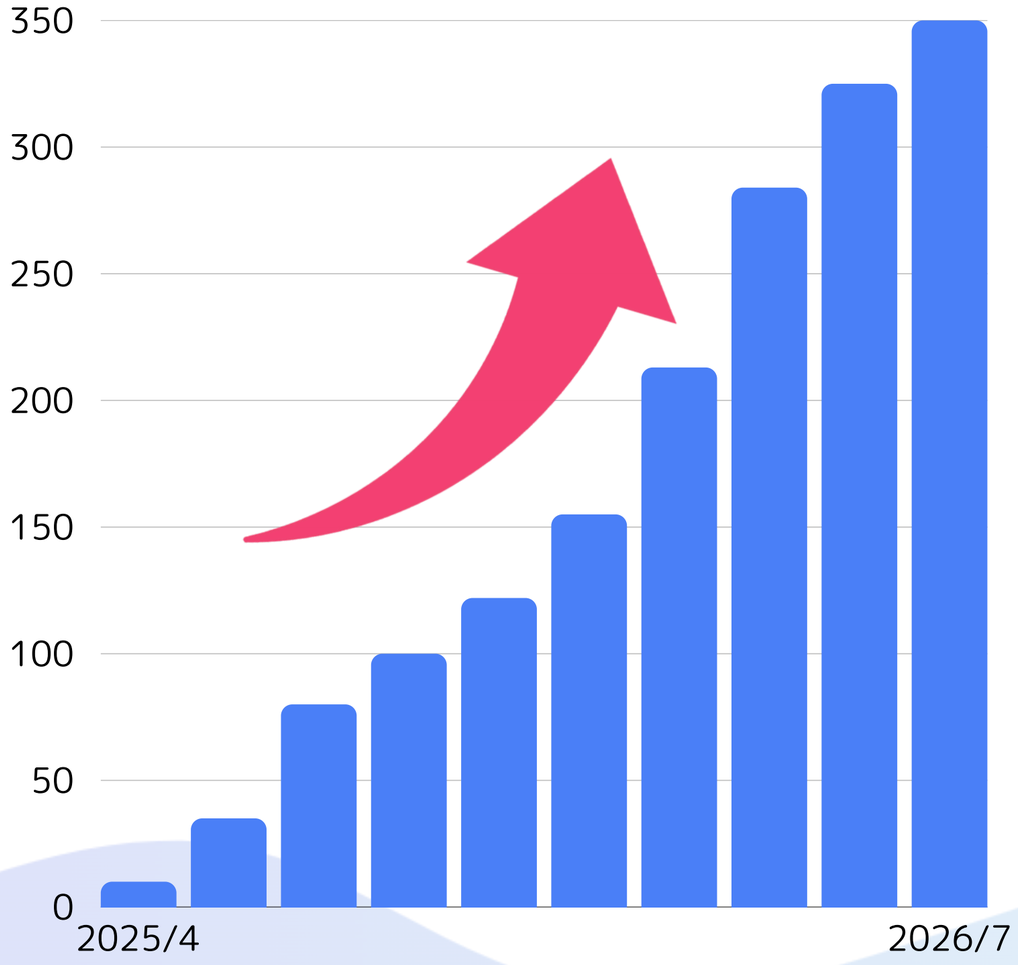

様々なスキルを持つエンジニアが在籍

多様なバックグラウンドを持つ、経験豊富なエンジニアが在籍

システム開発の経験年数

システム開発
経験5年以上が中心

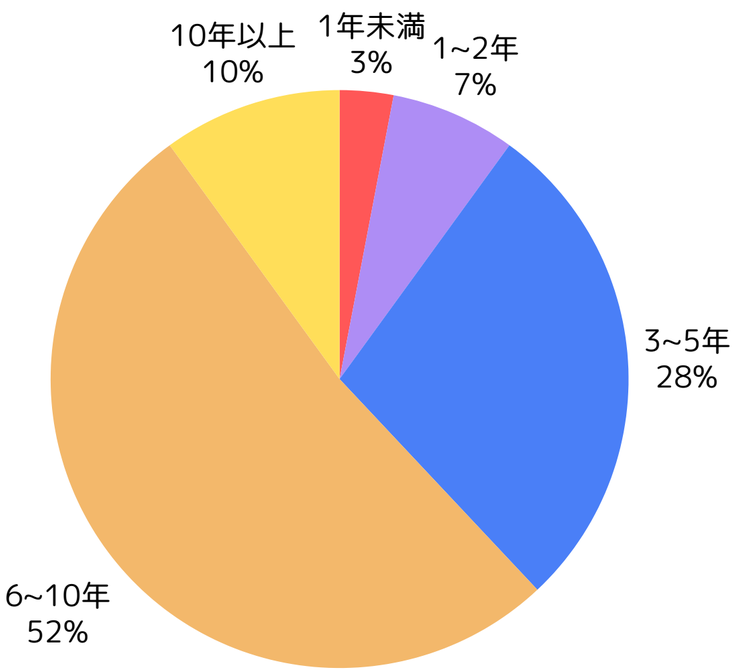

経験のあるジャンル

Webシステム・業務システムを中心に
幅広い開発ジャンルに対応

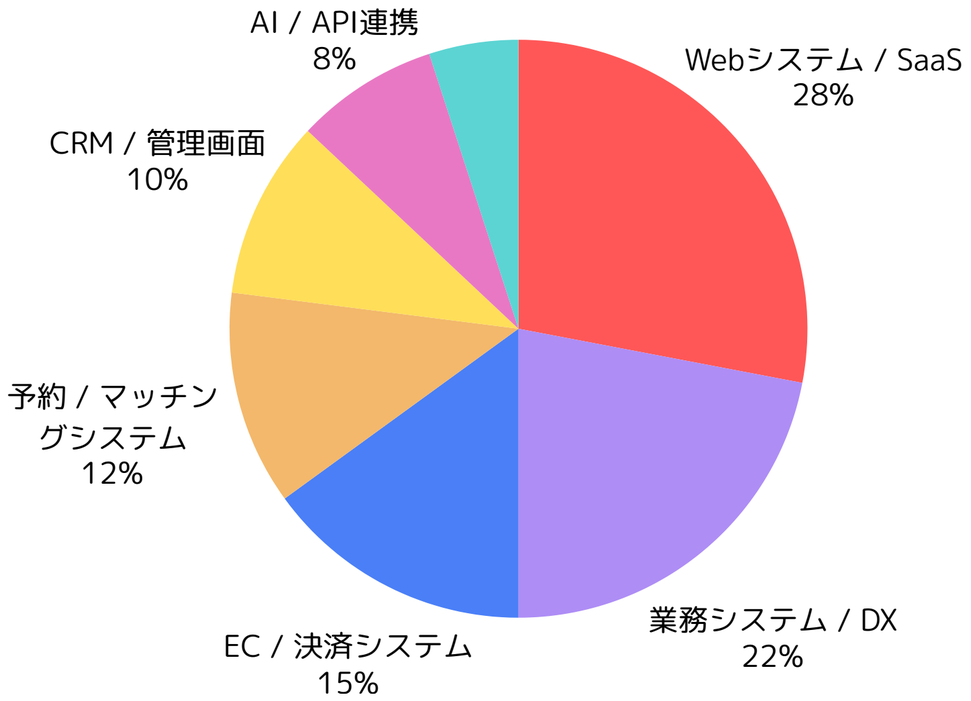

それぞれの目指すキャリアの一部としてアジャイル開発パートナーで活躍

経験を活かし、社会に残るシステムをつくる

男性/50歳

長年システム開発に携わってきた経験を活かし、複雑な業務システムやバックエンド開発を支えています。
これまで培ってきた技術を、次の世代や社会に役立つ形で残していきたい。
日本や世界の仕事が、システムの力でより便利に、豊かになることを目指して開発に取り組んでいます。

事業を前に進める開発パートナーとして活躍

男性/35歳

フロントエンドからバックエンドまで幅広く対応し、 事業の成長に必要なシステム開発を支えています。 ただ依頼されたものを作るだけではなく、現場で使いやすく、長く育てていけるシステムをつくりたい。
テクノロジーを通じて、企業の挑戦を支え、日本や世界の可能性を広げていきたいと考えています。

デザインと実装をつなぎ、使いやすさを届ける

女性/35歳

Web制作・コーディングの経験を活かし、ユーザーにとって見やすく、使いやすい画面づくりを担当しています。 デザインの意図をくみ取りながら、実際に使う人のことを考えて実装することを大切にしています。
システムを通じて、日々の仕事や暮らしが少しでも快適になるような開発を目指しています。

国を越えて、日本品質の開発を支える

ベトナム男性/30歳

ベトナムを拠点に、Webシステムや業務システムの開発を担当しています。
日本側のPMやディレクターと連携しながら、スピード感を持って実装を進めています。
国を越えたチームの一員として、日本企業の成長に貢献したい。
そして、システムの力で世界のビジネスをより良くしていきたいと考えています。

最新リリース：進捗の確認がすぐにできるように対応

システム開発の進捗管理がわかる
専用プラットフォーム提供開始

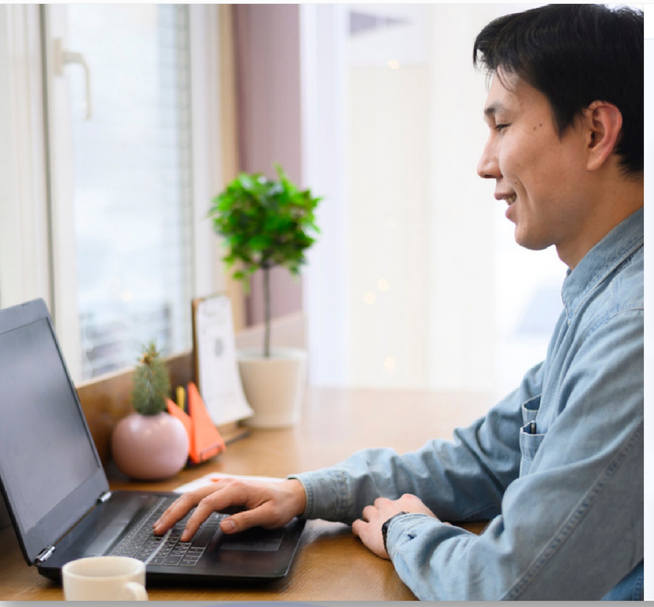

アジャイル開発パートナー

サービス紹介

開発状況が見える月額制の開発支援

01

月額制で開発リソースを確保

固定見積もりではなく、月額制で開発チームの稼働時間を確保。
仕様変更や追加開発にも柔軟に対応しながら、継続的にシステムを改善できます。

02

進捗が見える専用プラットフォーム

開発状況・契約プラン・開発予定・デイリー進捗を、専用の顧客ポータルで
確認できます。「今どこまで進んでいるのか」が見えるため、
安心して開発を進められます。

03

要件整理から開発・改善まで伴走

要件定義書がない段階でも相談可能。事業の目的や課題を整理し、
必要な機能・優先順位・開発計画まで一緒に具体化します。

04

契約・請求・支払いまで一元管理

現在の契約プラン、請求書、領収書、支払い状況もポータル上で確認できます。
開発だけでなく、契約管理まで透明化された開発支援サービスです。

専用プラットフォームで開発進捗から請求管理まで一元管理

01 進捗ダッシュボード

02 月別開発予定

03 請求・支払い管理

開発の現在地を直感的に可視化

開発状況を、山登りのようにわかりやすく確認できます

プロジェクト全体の進捗を、登山をイメージしたUIで表示します。
顧客は、現在の開発がどの地点まで進んでいるのか、次に何を確認すればよいのかを直感的に把握できます。

開発全体・今月の進捗・契約時間まで見える化

開発期間

6月後半の開発期間

受発注ポータル刷新 / 2026/6/15 - 2026/6/28

状態	進捗目安	対応予定機能	月別カード
進行中	60%	6	2026-06 / 2026年6月 開発予定

目標

管理画面と顧客ダッシュボードの主要表示を接続する

対応予定機能

ログイン機能 調理中 / 12h予定	開発中 / 50%
管理画面 味見中 / 16h予定	レビュー中 / 80%
通知機能 材料待ち / 20h予定	顧客確認待ち / 88%
決済機能 盛り付け中 / 24h予定	テスト中 / 90%
分析ダッシュボード 提供完了 / 28h予定	完了 / 100%
レポート出力機能 レシピ調整中 / 32h予定	仕様変更中 / 40%

顧客確認待ち / 88%
テスト中 / 90%
完了 / 100%
管理画面
味見中 / 16h予定
通知機能
材料待ち / 20h予定
決済機能
盛り付け中 / 24h予定

月別カードで、今月・次月の開発予定を確認

月ごとの開発予定を見える化し、
優先順位を確認しながらプロジェクトを進行。

最適な開発体制の構築

プロジェクト内容に合わせて、
最適なエンジニアチームを構成

開発体制設計

ヒアリング内容・開発目的・必要機能を
もとに、プロジェクトに最適な開発体制を
設計。PM・エンジニア・デザイナー・QA
担当を組み合わせ、月額契約の中で継続的
に開発を進めます。

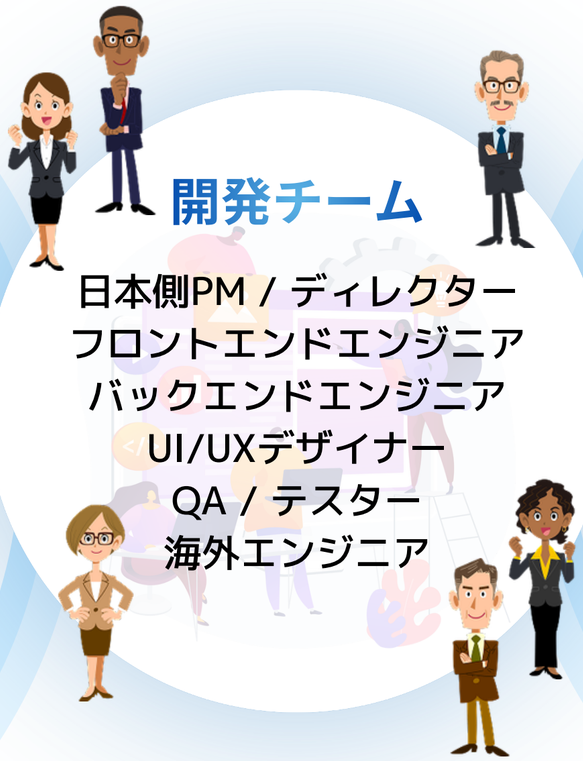

開発チーム

日本側PM / ディレクター
フロントエンドエンジニア
バックエンドエンジニア
UI/UXデザイナー
QA / テスター
海外エンジニア

専用プラットフォームで
進捗・稼働を可視化

担当エンジニア、開発機能、稼働予定時間、
実績稼働時間、デイリー進捗を管理。
顧客側も開発状況を確認できるため、
安心してプロジェクトを進行できます。

品質・セキュリティ対策も積極サポート

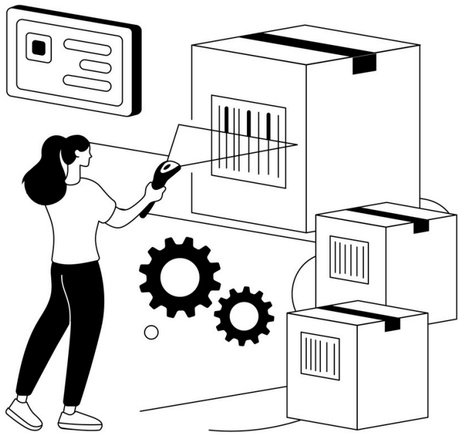

開発前に
要件・リスクを整理

開発する機能や取り扱う情報を確認し、
個人情報・決済情報・顧客情報など、
注意すべきリスクを事前に整理します。

自社基準に沿って
品質・セキュリティを確認

First Creation独自のチェック基準に沿って、
認証・権限管理・入力チェック・データ管理・
外部連携などを確認します。

安心して使える
システムとして提供

開発後も、テスト・レビュー・修正を行い、
顧客が安心して利用できる状態を目指して
リリースします。

アジャイル開発パートナー

料金のご説明

開発したい内容に合わせて選べる月額制の開発チーム

固定見積もりではなく、月額で開発リソースを確保。
仕様変更や追加開発にも柔軟に対応しながら、継続的に開発を進められます。

初期費用
要件整理費
専用プラットフォーム利用料

0円

ご契約後は、**選択いただいた月額プランのみ**で開発を進められます。

利用例

MVP開発を3ヶ月で進める場合（Standard Planを3ヶ月利用）

月額100万円 × 3ヶ月
＝300万円

1ヶ月あたり	合計
100万円	300万円

対応内容例

- 初回ヒアリング
- 要件整理
- 画面設計
- フロントエンド開発
- バックエンド開発
- 管理画面開発
- テスト / 修正
- 専用プラットフォームで進捗共有

料金プラン

Start Plan

月額 50万円

**まずは小さく
開発を始めたい方向け**

- 月間稼働目安：120時間相当
- 要件整理・仕様整理
- 小規模な機能開発
- 既存システムの改善

Standard Plan

月額 100万円

**本格的に開発を
進めたい方向け**

- 月間稼働目安：250時間相当
- MVP開発
- 業務システム開発
- フロントエンド / バックエンド開発
- 専用プラットフォームで進捗可視化

Pro Plan

月額 150万円

**スピード感を持って
開発を進めたい方向け**

- 月間稼働目安：380時間相当
- 複数機能の同時開発
- 新規サービス開発
- 外部API / 決済 / LINE連携
- QA・テスト体制強化

Custom Plan

個別見積もり

**大規模開発・複数チーム
体制向け**

- 大規模システム開発
- 複数プロジェクト同時進行
- 専門エンジニアの追加
- AI連携 / 複雑な外部連携
- 個別の体制設計

**初期費用をかけずに、
月額制で開発チームをすぐに確保できます。**

請求書払い・クレジットカード決済に対応
支払い状況も専用プラットフォームで一元管理

月額契約に関する請求書・領収書・支払い状況は、専用プラットフォーム上でいつでも確認できます。

お支払い方法	決済手段	ご利用方法
1 請求書払い	銀行振込	月額プランに応じて請求書を発行します。 発行された請求書は、専用プラットフォーム上で確認・PDFダウンロードが可能です。
2 クレジットカード決済	クレジットカード	登録済みのクレジットカードで月額料金をお支払いいただけます。 カード情報の登録・変更も専用プラットフォーム上で管理できます。

契約形態

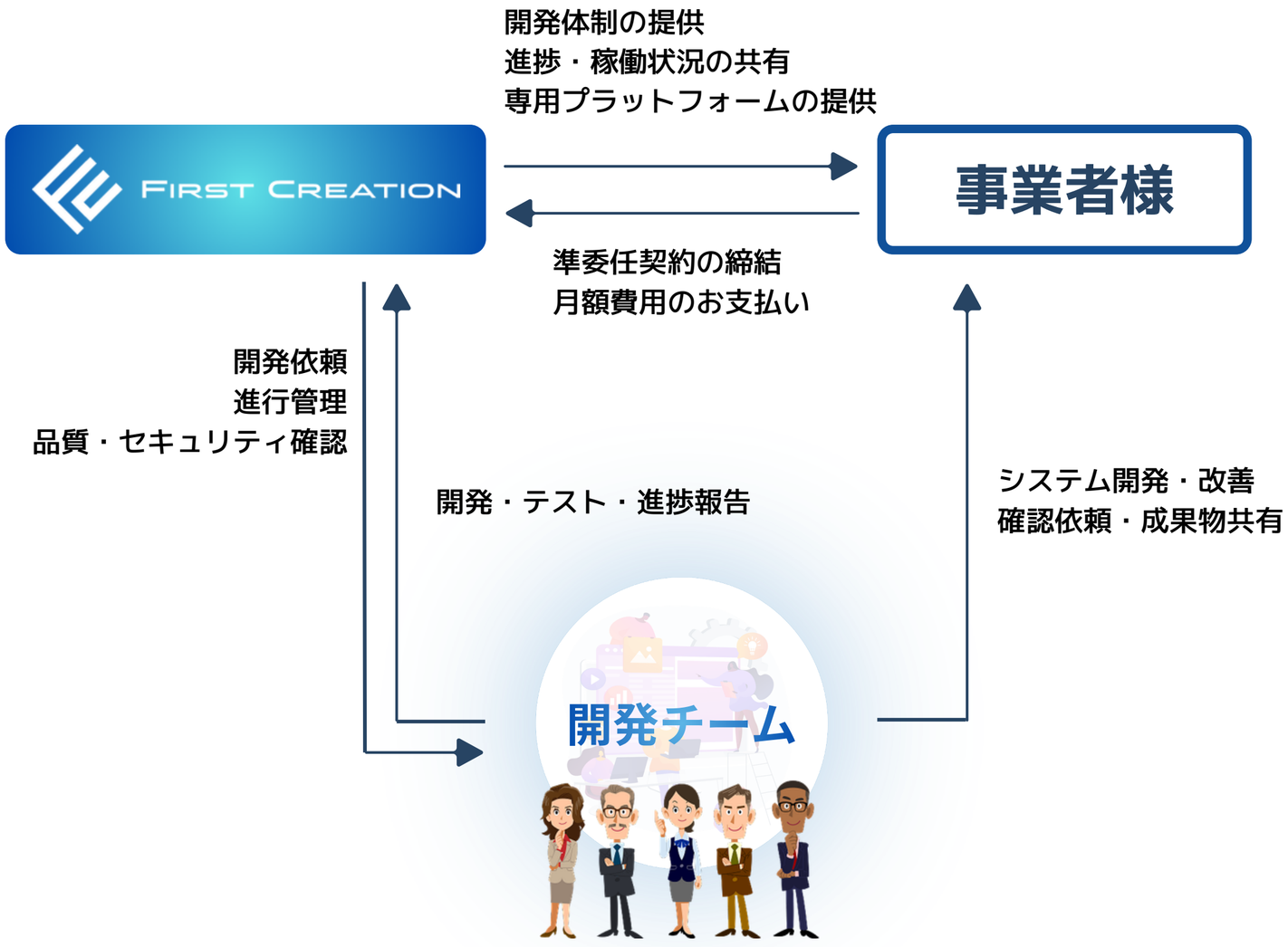

01

アジャイル開発パートナーは、成果物単位の一括請負ではなく、
契約プランに応じた稼働時間をもとに開発を進める]
準委任型の開発支援サービスです。

02

First Creationは、クライアント企業に対して、
開発体制の構築、進行管理、品質確認専用プラットフォームを
提供します。

03

開発チームは、契約時間内で要件整理・設計・開発・テスト・
改善を実施します。日々の進捗や稼働状況は、
専用プラットフォーム上でも確認できます。

04

仕様変更や優先順位変更が発生した場合も、
開発内容の変更履歴として記録し、顧客と開発チームが
同じ情報を見ながら進行します。

準委任契約と一括請負の違い

01. 成果物単位ではなく、稼働時間をもとに開発を進めます

一括請負では、最初に決めた成果物や仕様に対して見積もりを行い、納品まで進める形が一般的です。
一方、アジャイル開発パートナーでは、月額プランに応じた稼働時間を確保し、その時間内で要件整理・設計・開発・テスト・改善を進めます。

02. 仕様変更や優先順位変更にも柔軟に対応できます

新規事業やDX開発では、開発途中で仕様変更や追加要望が発生することがあります。
準委任型のため、固定された仕様に縛られすぎず、事業状況に合わせて開発内容や優先順位を調整しながら進行できます。

03. 開発状況・稼働時間は専用プラットフォームで確認できます

現在の開発進捗、今月の開発予定、契約時間の消化状況、デイリー進捗、開発内容の変更履歴を専用プラットフォーム上で確認できます。
「月額費用に対して何をしているかわからない」という不安を減らし、透明性の高い開発体制を目指します。

04. 品質・セキュリティ確認も行いながら進行します

スピードだけを重視するのではなく、認証・権限管理・個人情報管理・入力チェック・外部連携など、自社基準に沿った確認を行いながら開発を進めます。
安心して利用できるシステムとして提供できるよう、レビュー・テスト・修正も行います。

FAQ

Q1. 要件定義書がなくても相談できますか？

はい、可能です。
「何を作りたいか」「どんな課題を解決したいか」という段階からご相談いただけます。
初回ヒアリングをもとに、必要な機能・優先順位・開発方針を整理します。

Q2. 開発途中で仕様変更はできますか？

可能です。
アジャイル開発パートナーは、月額プランに応じた稼働時間をもとに進める準委任型の開発支援です。
仕様変更や追加要望が発生した場合も、優先順位を整理しながら柔軟に対応します。

Q3. 月額費用に対して、何をしているか確認できますか？

はい、専用プラットフォーム上で確認できます。
現在の進捗、今月の開発予定、契約時間の消化状況、デイリー進捗、顧客確認待ち事項などを確認できます。

Q4. 請求書や領収書は確認できますか？

はい、確認できます。
請求書・領収書は専用プラットフォーム上で確認でき、PDFダウンロードにも対応予定です。
支払い方法や支払いステータスも同じ画面で管理できます。

Q5. どのプランを選べばよいかわかりません。

初回ヒアリングで開発内容・予算・希望スケジュールを確認し、最適なプランをご提案します。
まずはStart Planで小さく始め、必要に応じてStandard PlanやPro Planへ拡張することも可能です。

Q6. セキュリティ対策は行っていますか？

はい、First Creation独自の品質・セキュリティ基準に沿って確認を行います。
認証・権限管理・個人情報の取り扱い・入力フォーム・外部API連携など、開発内容に応じて必要な確認を実施します。

Q7. 開発の進捗はどのように共有されますか？

専用プラットフォーム、定例ミーティング、チャットツールなどを活用して共有します。
デイリー進捗や顧客確認事項も蓄積し、顧客と開発チームが同じ情報を見ながら進行できる状態を目指します。

Q8. 支払い方法は何がありますか？

請求書払いとクレジットカード決済に対応予定です。
請求書・領収書・支払いステータスは専用プラットフォーム上で確認できます。

導入までの流れ

01 お問い合わせ・無料相談

LPまたはお問い合わせフォームよりご相談ください。
作りたいシステムや、解決したい業務課題がまだ明確でない段階でもご相談いただけます。

「こんなシステムがあったらいい」
「既存業務を効率化したい」
「新規事業をシステム化したい」
という段階からご相談可能です。

02 初回ヒアリング・要件整理

現在の課題、実現したいこと、必要そうな機能、希望スケジュール、ご予算感をお伺いします。
ヒアリング内容をもとに、開発内容・優先順位・必要な体制を整理します。

要件定義書がない場合でも問題ありません。
First Creation側で、企画整理・要件整理・仕様設計までサポートします。

03 月額プラン・開発体制のご提案

開発内容・希望スケジュール・予算に合わせて、最適な月額プランをご提案します。
Start / Standard / Pro / Custom の中から、必要な稼働時間と開発体制を設計します。

PM、エンジニア、デザイナー、QA担当など、プロジェクト内容に応じたチームを構成します。

04 クラウドサインで電子契約

ご提案内容に問題がなければ、クラウドサインにて準委任契約を締結します。
契約締結後、契約プラン・開発内容・初回開発範囲を確定します。

契約はオンラインで完結するため、スムーズに開発準備へ進めます。

05 専用プラットフォームURL共有・アカウント発行

契約締結後、アジャイル開発パートナー専用プラットフォームのURLを共有し、アカウントを発行します。
契約プラン、案件情報、開発予定、請求情報、進捗確認画面を登録します。

お客様は専用プラットフォーム上で、開発状況・契約時間・請求書・領収書・支払い状況を確認できます。

06 キックオフ・開発開始

キックオフミーティングを行い、初回開発範囲・優先順位・確認方法をすり合わせたうえで開発を開始します。
開発中は、定例ミーティング・チャット・専用プラットフォームを通じて進捗を共有します。

デイリー進捗、顧客確認事項、仕様変更、次回リリース予定もプラットフォーム上で確認できます。

導入までの流れ

01 お問い合わせ・無料相談

LPまたはお問い合わせフォームよりご相談ください。
作りたいシステムや、解決したい業務課題が
まだ明確でない段階でもご相談いただけます。

「こんなシステムがあったらいい」「既存業務を効率化したい」
「新規事業をシステム化したい」という段階からご相談可能です。

02 初回ヒアリング・要件整理

現在の課題、実現したいこと、必要そうな機能、希望
スケジュール、ご予算感をお伺いします。
ヒアリング内容をもとに、開発内容・優先順位・必要な
体制を整理します。

要件定義書がない場合でも問題ありません。First Creation側で、
企画整理・要件整理・仕様設計までサポートします。

03 月額プラン・開発体制のご提案

開発内容・希望スケジュール・予算に合わせて、最適な
月額プランをご提案します。
Start / Standard / Pro / Custom の中から、必要な稼
働時間と開発体制を設計します。

PM、エンジニア、デザイナー、QA担当など、プロジェクト内容に
応じたチームを構成します。

04 クラウドサインで電子契約

ご提案内容に問題がなければ、クラウドサインにて
準委任契約を締結します。契約締結後、契約プラン・
開発内容・初回開発範囲を確定します。

契約はオンラインで完結するため、
スムーズに開発準備へ進めます。

05 専用プラットフォームURL共有・アカウント発行

契約締結後、アジャイル開発パートナー専用プラット
フォームのURLを共有し、アカウントを発行します。
契約プラン、案件情報、開発予定、請求情報、進捗確認画面
を登録します。

お客様は専用プラットフォーム上で、開発状況・契約時間・請求書・
領収書・支払い状況を確認できます。

06 キックオフ・開発開始

キックオフミーティングを行い、初回開発範囲・優先順位・
確認方法をすり合わせたうえで開発を開始します。
開発中は、定例ミーティング・チャット・専用プラット
フォームを通じて進捗を共有します。

デイリー進捗、顧客確認事項、仕様変更、次回リリース予定も
プラットフォーム上で確認できます。